

Istniejący strop odcinkowy
 zdjąć wszystkie warstwy wykończeniowe
 podłogowe, zbicie ostrożnie tynk do dołu
 – po wykonaniu ww. prac należy ocenić stan techniczny
 sklepień (kierownik budowy zobowiązany jest powiadomić projektanta
 konstrukcji w celu umówienia wizji na budowie i weryfikacji
 założeń projektowych)

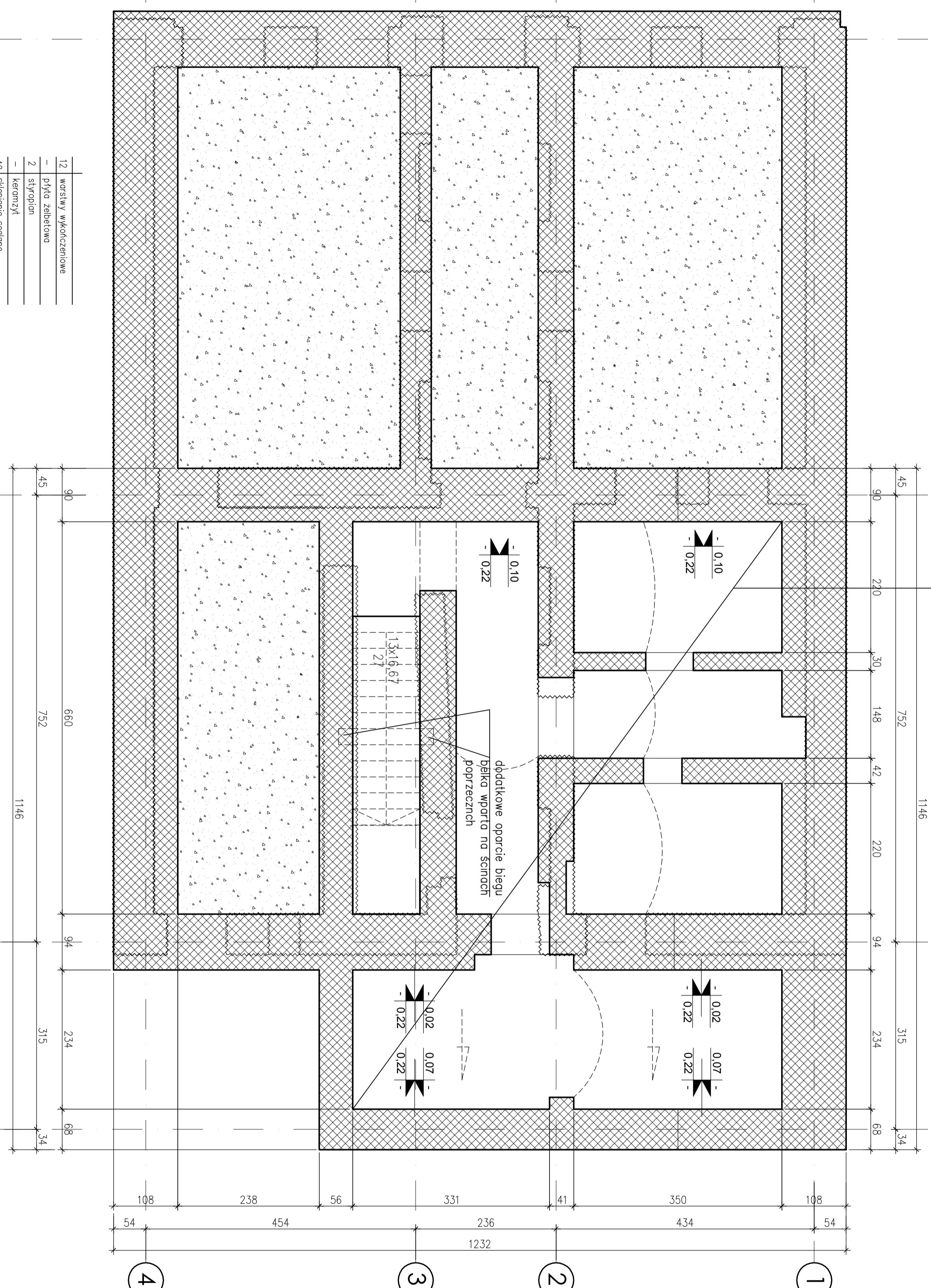

UWAGI:

1. Wszystkie wymiary i zdożenia projektowe kierownik budowy zobowiązany jest potwierdzić na budowie
2. Stan techniczny wszystkich ścian konstrukcyjnych do pozostawienia (istniejących) zostanie poddany weryfikacji po zbiciu wszystkich tynków wewnętrznych i zewnętrznych .
 Kierownik budowy zobowiązany jest po zbiciu wszystkich tynków powiadomić projektanta konstrukcji w celu weryfikacji stanu technicznego poszczególnych ścian nośnych (bardzo ważne) oraz ustalić zakres i sposób naprawy ścian
3. Na budowie zalecany jest ciągły nadzór kierownika budowy (z uprawnieniami budowlanymi bez ograniczeń do kierowania robotami konstrukcyjno-budowlanymi) szczególnie przy pracach konstrukcyjnych
4. Rysunek jest objęty prawami autorskimi i nie może być używany czy reprodukowany w części lub w całości bez pisemnej zgody właściciela.
5. Rysunek należy rozpatrzyć łącznie z informacjami zawartymi w części opisowej oraz z odpowiednimi rysunkami: instalacji, konstrukcji, dróg, zagospodarowania terenu, zieleni i innych branż.
6. Sprawdzić posadowienie budynku, czy budynek posadowiono na gruncie nośnym wg badań piasek drobny $I_d=0,54$, ślino piaszczysta $I_L=0,20$ w przypadku posadowienia na gruncie Niwg wstrzymać prace i powiadomić projektanta konstrukcji
7. Dłmni fundamentów 50 cm od spodu posadowienia do posadzki wykończonej

Legenda:

- ściany wyżej
- ściany istniejące (nośne)
- ściany nowe murowane

Beton C25/30
 Pręty stalowe AIII N (RB500W)
 Strzemiona AIII N (RB500W)

Utworzenie Centrum dziedzictwa kulturalnego i adaptacja do nowych funkcji kulturowych i edukacyjnych polegająca na remoncie kamienicy przy ul. Rynek 13 w Putusku wraz ze zmianą sposobu użytkowania na budynek usługowy
 dz. nr 118/1, obręb 14, jedn. ewid. 142404_4

INWESTOR:
GMINA PUTUSK ul. Rynek 41,
06-100 Putusk

PROJEKTANT	UPR. BUD.
mgr inż. Jan Tokosdorf uprawnienia budowlane do projektowania bez ograniczeń w specjalności konstrukcyjno-budowlanej	MAJ2021/ROCKES
SPRAWDZICIEL	UPR. BUD.
mgr inż. Szymon Kamiński uprawnienia budowlane do projektowania bez ograniczeń w specjalności konstrukcyjno-budowlanej	Wsk-1229/04
PRZEAOPROJEKTOWA	BRANŻA
PROJEKT WYKONAWCZY	KONSTRUKCJA

Tytuł rysunku
RZUT STROPU NAD PIWNICAMI
SZALUNEK

SKALA	1:50
DATA	07.2019
RIS. NR.	KW_2_R01

WYKONANIE PRAC AUTORSKIE ZASTĘPCZĄ - SZALUNEK STROPU NAD PIWNICAMI
 PRZEDSIĘWZIENIE WYKONAWCZE - SZALUNEK STROPU NAD PIWNICAMI
 PRZEBIEG PRACY WYKONAWCZEJ - SZALUNEK STROPU NAD PIWNICAMI
 DZIAŁ. 14.2404.4